

日程：6/28(日) 10:00-16:00  
2015年

対象：インプラント治療 経験者・未経験者

会場：マロニエプラザ 大会議室  
栃木県宇都宮市元今泉6-1-37

参加費：30,000円(税込)

定員：25名

※先着順での受付となります。定員となり次第締切とさせていただきますので、予めご了承ください。

## 概要

NobelClinicianを用いた術前診断の優位性をふまえ、臨床に即したガイドッドサージェリーにおける外科・補綴術式を学びます。  
部分欠損・無歯顎症例さらには抜歯即時への適応など、NobelGuideを臨床応用いただく上での実践的なポイントを解説いたします。

## 習得内容

- 診断および治療計画の重要性と3Dシミュレーションの有用性について理解を深める
- フラップまたはフラップレス、様々なケースに対応できる汎用性について理解を深める
- ガイドッドサージェリーにおいて発生し得るトラブルへの対応方法を学ぶ

## 講師

### 木津 康博

東京歯科大学オーラルメディスン  
口腔外科学講座 臨床講師

東京歯科大学水道橋病院  
口腔インプラント科 臨床講師

日本顎顔面インプラント学会指導医



#### 略歴

1993年 東京歯科大学卒業  
1997年 東京歯科大学大学院歯学研究科修了(歯科博士授与)  
1997-2007年 東京歯科大学オーラルメディスン 口腔外科学講座  
2002-2003年 Clinical, Research Fellow Craniofacial Osseointegration and Maxillofacial Prosthetic Rehabilitation Unit (COMPRU), University of Alberta, CANADA  
2004-2007年 東京歯科大学市川総合病院 歯科口腔外科 医長  
2007年 横浜口腔インプラントセンター 開設  
2008年 医)木津歯科デンタルステーション横浜 開設  
2012年 オーラル&マキシロフェイシャル ケアクリニック横浜 開設

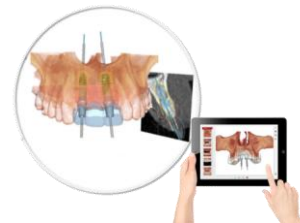

## セミナープログラム

※各項目・研修内容は変更の可能性がございます。

### 講義

- ▶ NobelGuide コンセプト
  - ・ 3Dシミュレーションの重要性
  - ・ ノーベルガイドのワークフロー
- ▶ ケースプレゼンテーション
  - ・ ベーシックな部分欠損症例
  - ・ 無歯顎症例
  - ・ 抜歯即時埋入症例

### 実習

- ▶ インプラント埋入
  - ・ テンプレートをを用いた臼歯部部分欠損への埋入

## 参加申込書

お名前	ローマ字名
職種	<input type="checkbox"/> 歯科医師(開業医) <input type="checkbox"/> 歯科医師(勤務医) <input type="checkbox"/> 歯科医師(大学勤務) <input type="checkbox"/> 歯科技工士 <input type="checkbox"/> 歯科衛生士・スタッフ
勤務先名	顧客番号
勤務先住所 〒	
電話番号	FAX番号
E-mail	※本コースのレビュー、今後のコース情報などをメール配信致します。 <input type="checkbox"/> 受け取る <input type="checkbox"/> 受け取らない
決済方法	クレジットカード決済( <input type="checkbox"/> 製品購入にご使用のカード <input type="checkbox"/> その他のカード→追ってご連絡します ) / <input type="checkbox"/> 銀行振込

※ご入金をもって正式なお申込みとさせていただきます。ご入金後の返金はいたしかねますので予めご了承ください。また、銀行振込の場合、領収書の発行はいたしかねます。  
※ご提供いただいた情報は、目的以外の用途に使用いたしません。また漏洩のないように取扱いには厳重に注意いたします。

お申込先FAX: 03-5495-3250

主催:ノーベル・バイオケア・ジャパン株式会社  
お問合せ 営業部 高田 090-1428-7539